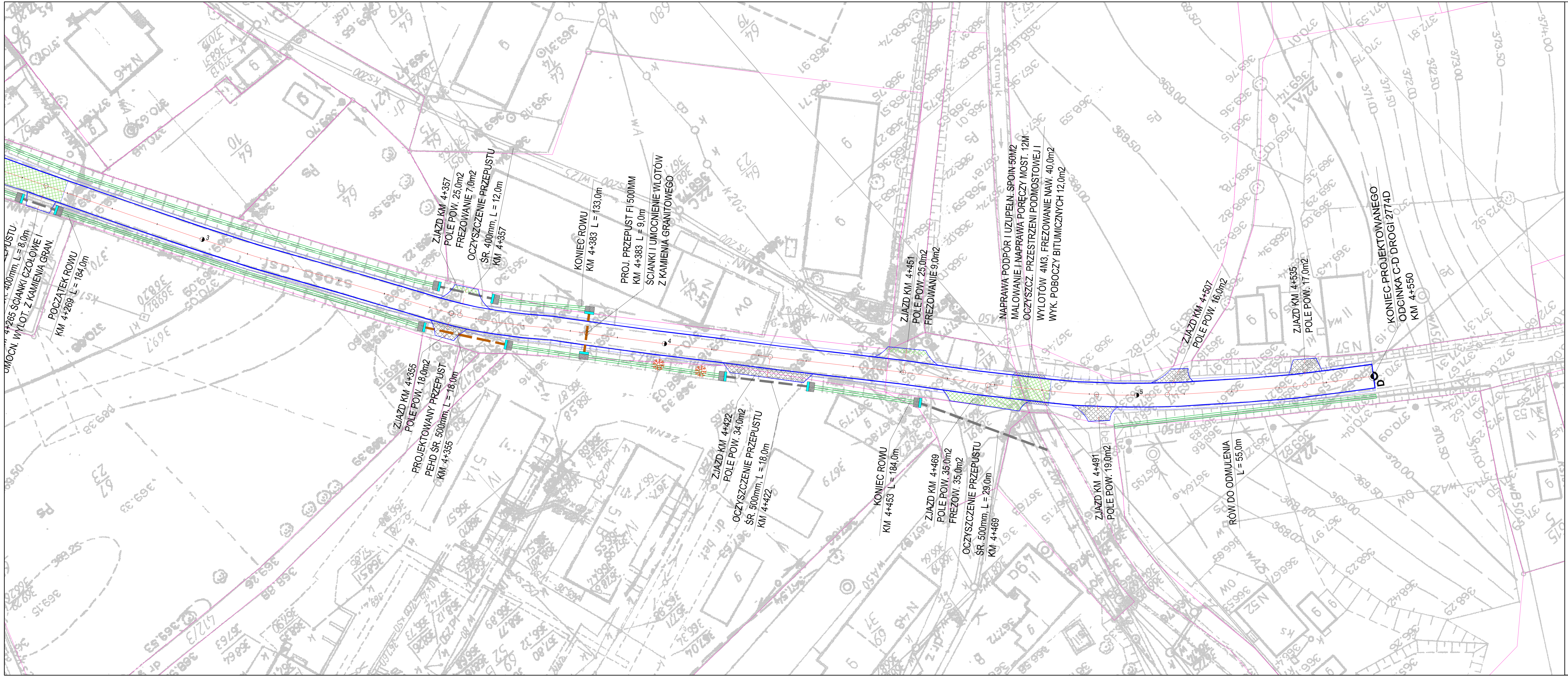

LEGENDA:

	KRAWĘDŹ NAWIERZCHNI JEZDNI Z BETONU ASFALTOWEGO
	OŚ DROGI POWIATOWEJ NR 2774D
	GRANICE DZIAŁEK
	KANALIZACJA DESZCZOWA (PRZYKANALIKI, PRZEPUSTY PROJ., PRZEPUSTY ISTN.)
	NAWIERZCHNIA ZJAZDÓW Z BETONU ASFALTOWEGO Z WYK. PODBUDOWY
	NAW. JEZDNI Z BET. ASFALT., POBOCZA Z KRUSZ. ŁAM. WZMOCNIONE EMULS. I GRYS.
	NAWIERZCHNIA JEZDNI DO FREZOWANIA Z ODTWORZENIEM NAW. DO STANU ISTN.
	BRUKOWANIE WLOTÓW I WYLOTÓW PRZEPUSTÓW I PRZYKANALIKÓW
	PRZEŁOŻENIE POBOCZY UTWARDZONYCH Z KOSTKI BETONOWEJ
	ROWY ODWADNIAJĄCE (UDROŻNIENIE I ODBUDOWA KONSTRUKCJI ROWÓW)
	BARIERA OCHRONNA SPRĘŻYSTA TYPU SP-06
	BARIERA OCHRONNA STALOWA PRZY OBIEKTACH MOSTOWYCH DO NAPRAWY
	ŚCIEK LUB POBOCZE Z KOSTKI KAMIENNEJ NA PODBUDOWIE Z BETONU C12/15
	ŚCIANKI CZOŁOWE KAMIENNE PRZY PRZEPUSTACH
	PNIAKI DO USUNIĘCIA LUB FREZOWANIA Z POBOCZY I ROWÓW
	DRZEWO DO USUNIĘCIA (W STREFIE PRZEBUDOWY DROGI)
	URZĄDZENIA TECHNICZNE KANALIZACJI DESZCZOWEJ (STUDZIENKI ŚCIEKOWE)

PRZEDSIĘBIORSTWO HANDLOWO-USŁUGOWE
USŁUGI BUDOWLANO-INSTALACYJNE
58-506 Jelenia Góra, ul. Elsnera 2/109
KASAM
Katarzyna Samulska

Obiekt:	Przebudowa drogi powiatowej nr 2774D przez Rybnicę, Starą Kamienicę, gmina Stara Kamienica w km: 0+000 - 4+550			Branża DROGOWA
Inwestor:	Zarząd Dróg Powiatowych ul. Podchorążych 15, 58-508 Jelenia Góra			DR
Przedmiot rysunku	Projekt zagospodarowania terenu			Skala 1:500
Projektant:	inż. Jarosław Samulski	upr. nr 187/01/DUW		Data 08.2013
Asystent:				Rys. nr 3.15